

Département de l' Essonne

Commune de Boullay-les-Troux

Adresse : Rue du Tartelet

LOTISSEMENT - LE CHAMP CROCHE

PLAN DE VENTE

(Les cotes et superficies indiquées au présent plan ne seront définitives qu'après bornage du lot)

Maître d'Ouvrage

FONCIERE DE LA VALLEE DE CHEVREUSE

20, Rue Chesneau

78470 Saint-Rémy-Lès-Chevreuse

Tél : 01 30 52 06 06

Email : contact@fvdc.fr

Site Web : www.fonciervalleechevreuse.com



Lot A13

Superficie = 576 m²

(DMPC n° vérifié et numéroté le )

Permis d'Aménager n° PA 91093 22 10001 M01 accordé le 09/01/2024

PLAN DE SITUATION

(sans échelle)

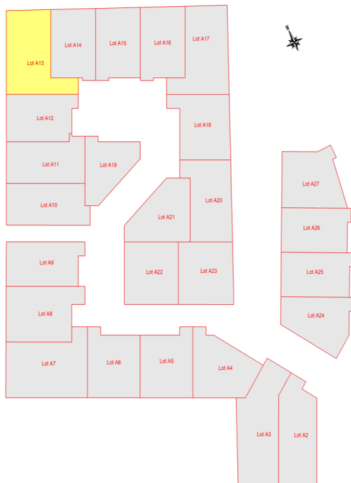

Géomètre-Expert

CABINET LARTIGUES

9, Rue Eugène Renault

78730 Saint-Arnoult-En-Yvelines

Tél : 01 34 85 88 55

Email : contact@lartigues.geometre-expert.fr

Site Web : www.lartigues.geometre-expert.fr



Dossier n° 220101 Réf Info : 220101PDV.tpj			Echelle : 1/250
Indice	Date	Resp.	Description
1	15/09/2025	GL	Pré-commercialisation
2	20/01/2026	GL	Pré-commercialisation (Modif)
Système Planimétrique : Lambert CC49			Système Altimétrique : Nivellement indépendant

Règles complémentaires d'implantation des constructions	
	Alignement de la construction
	Angle fort du corps principal de la construction
	Sens du faîtage du corps principal de la construction
	Espace d'implantation de la construction
	Places de jour et accès non clos sur rue
	Frange de l'opération à paysager
	Muret à créer

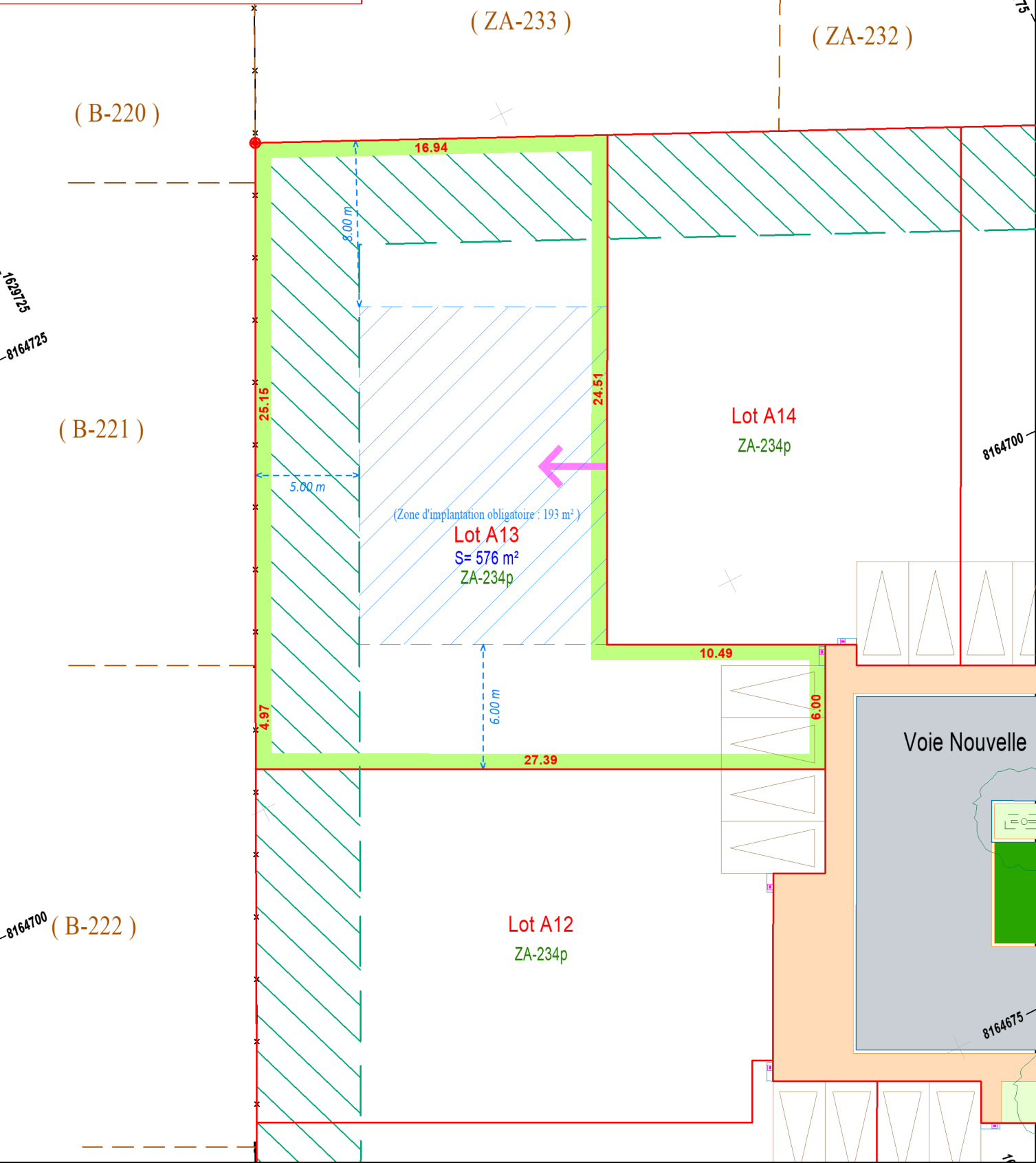

CABINET LARTIGUES

9, Rue Eugène Renault - 78730 Saint-Arnoult-En-Yvelines

Tél : 01.34.85.88.55 Email : contact@lartigues.geometre-expert.fr

Site Web : www.lartigues.geometre-expert.fr

PLAN DE VENTE

Lot A13

Echelle : 1/250

Date : 20/01/2026

Dossier : 220101

Opérateur : GL