

DEPARTEMENT de l'ESSONNE -91-

COMMUNE de COURSON MONTELOUP

Opération : Le Clos du Couvent
Cadastrre : section B n°784-791
Superficie : 270 m²

PLAN DU LOT 3

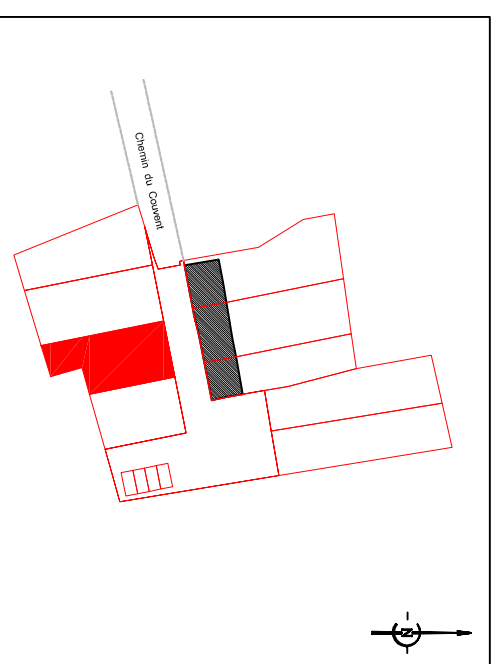

Lotisseur :
A Dourdan, le 04 novembre 2020
Le lotisseur

FONCIERE DE LA VALLEE DE CHEVREUSE
20 rue Chesneau
78470 ST REMY LES CHEVREUSE



Bureaux d'Etudes



CABINET OLIVIER BLONDEAU
GÉOMÈTRE EXPERT E.T.P.
1 rue de la Gaudrée
91410 Dourdan
01 64 59 77 45



STUDIO NEMO
ARCHITECTE
24 avenue de la Batique
91140 Villebon-sur-Yvette
01 60 12 10 16



EVO
BUREAU D'ETUDE
45 bis rue de Roussigny
91470 Les Mollères
07 83 46 05 04

Indice	Nature des modifications	Date
A	Edition initiale	04/11/2020

Echelle
1/150e

N° de dossier
D19009-SC/Alx

Fichier informatique
D19009_PA.dwg

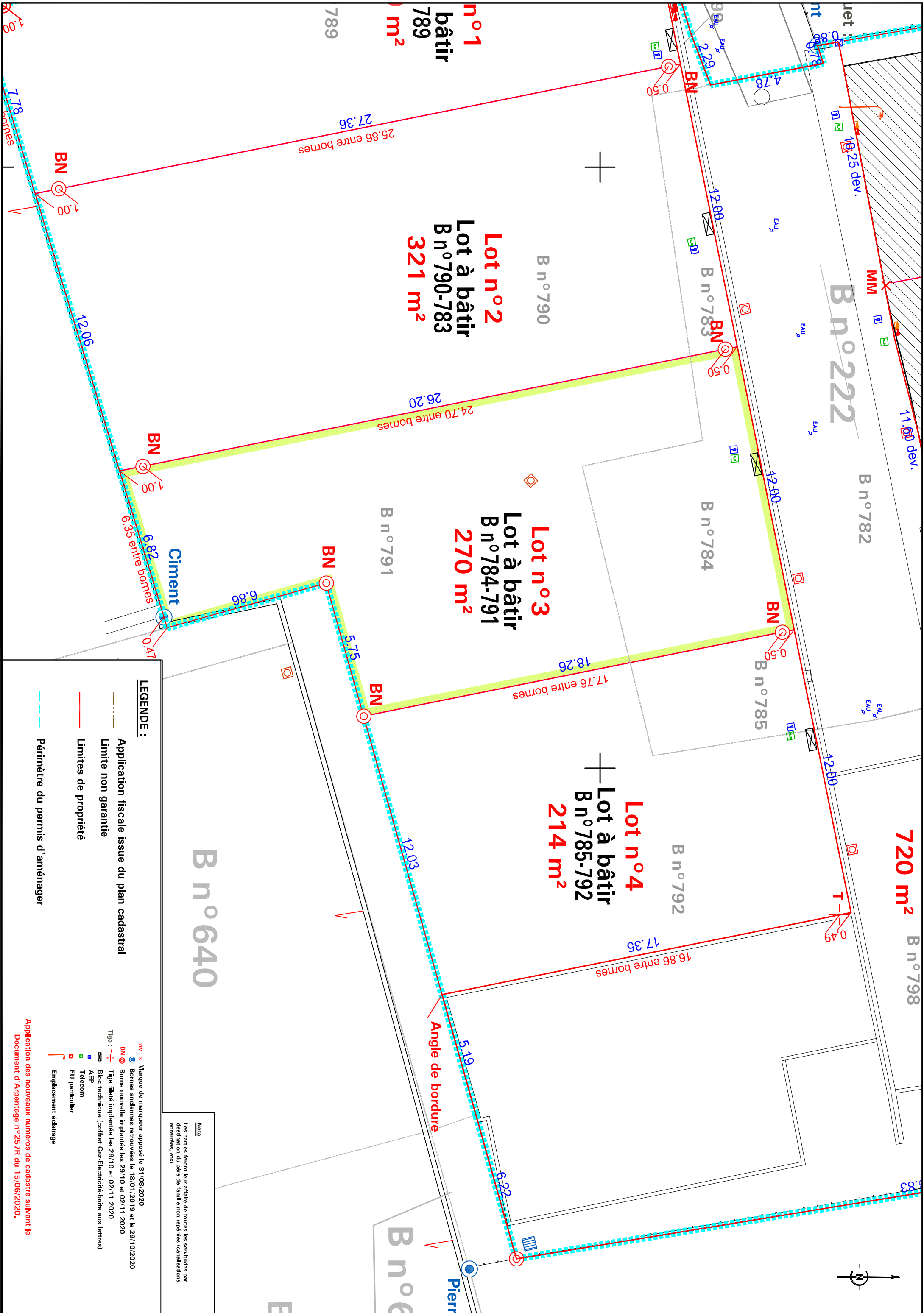

LEGENDE :

- Application fiscale issue du plan cadastral
- Limite non garantie
- Limites de propriété
- Périmètre du permis d'aménager

MM x Marqueur de marqueur apposé le 31/08/2020
BN ● Bornes anciennes retrouvées le 18/01/2019 et le 29/10/2020
 BN ● Borne nouvelle implantée les 29/10 et 02/11 2020
 Tige : T+ Tige filée implantée les 29/10 et 02/11 2020
 Bloc technique (coffret Gaz-Electricité-boîte aux lettres)
 AEP
 Telecom
 EU particulier
 Emplacement éclairage

Nota:
 Les parties feront leur affaire de toutes les servitudes par destination du père de famille non repérées (canalisations enterrées, etc.).

Application des nouveaux numéros de cadastre suivant le Document d'Arpentage n°257R du 15/06/2020.