

DEPARTEMENT de l'ESSONNE -91-

COMMUNE de COURSON MONTELOUP

Opération : Le Clos du Couvent
Cadastrre : section B n°790-783
Superficie : 321 m²

PLAN DU LOT 2

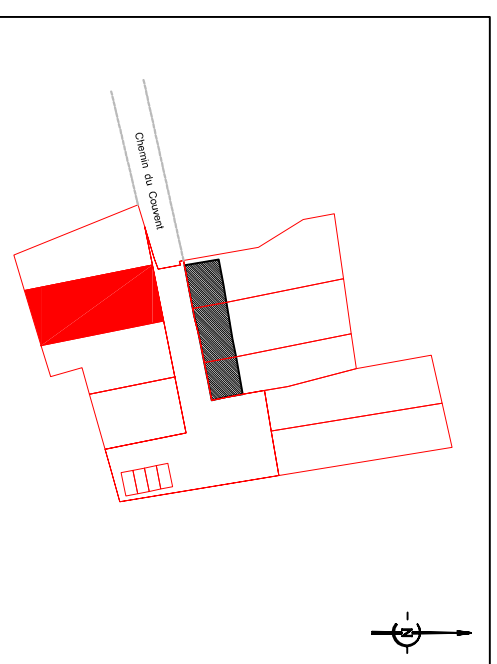

Lotisseur :
A Dourdan, le 04 novembre 2020
Le lotisseur

FONCIERE DE LA VALLEE DE CHEVREUSE
20 rue Chesneau
78470 ST REMY LES CHEVREUSE



Bureaux d'Etudes



CABINET OLIVIER BLONDEAU
GÉOMÈTRE EXPERT E.T.P.
1 rue de la Gaudrée
91410 Dourdan
01 64 59 77 45



STUDIO NEMO
ARCHITECTE
24 avenue de la Boutique
91140 Villebon-sur-Yvette
01 60 12 10 16



EVO
BUREAU D'ÉTUDE
45 bis rue de Roussigny
91470 Les Mollères
07 83 46 05 04

Indice	Nature des modifications	Date
A	Edition initiale	04/11/2020

Echelle
1/150e

N° de dossier
D19009-SC/Alx

Fichier informatique
D19009_PA.dwg

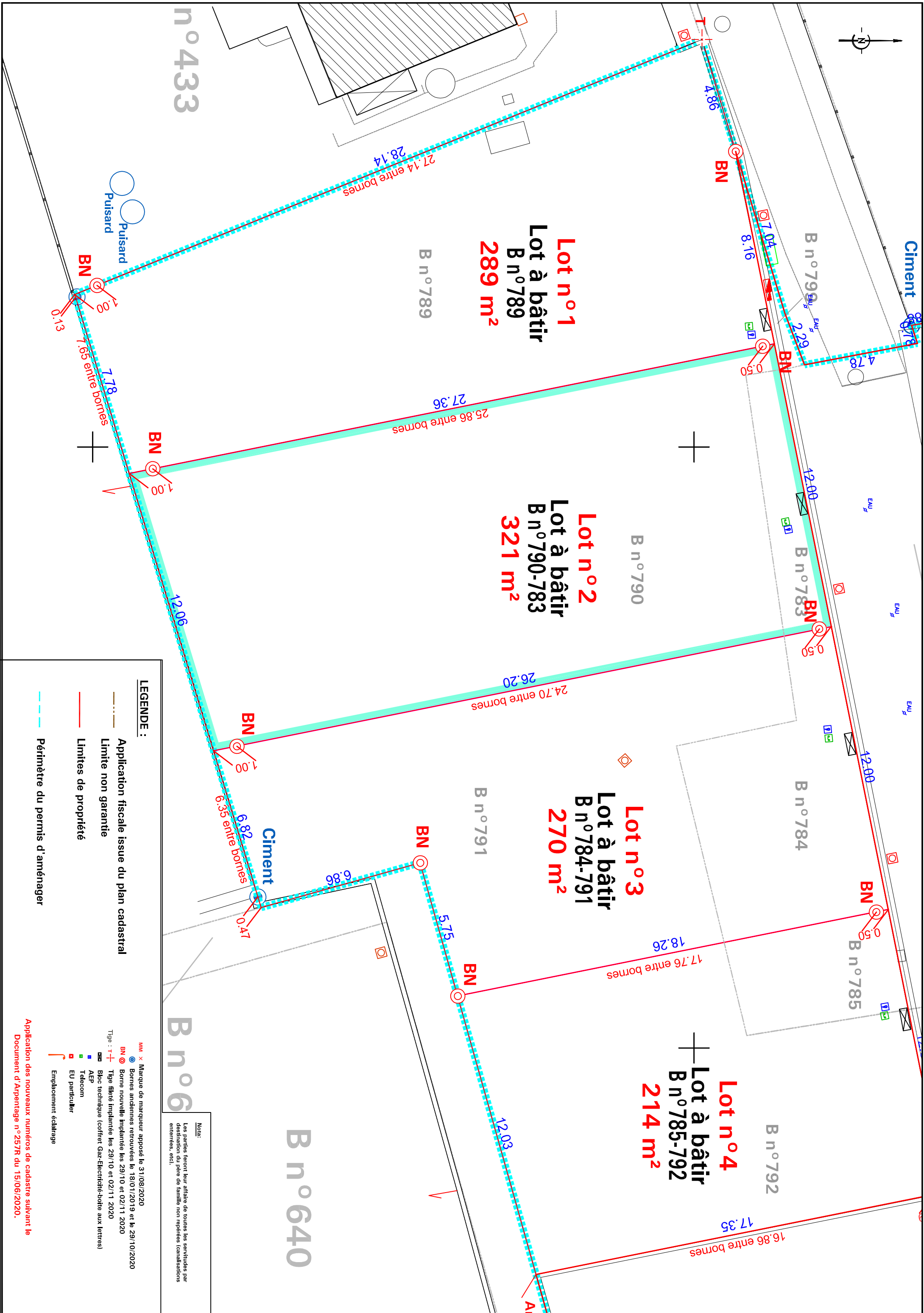
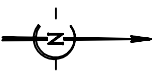

n°433

B n°6

B n°640

LEGENDE :

Application fiscale issue du plan cadastral

Limite non garantie

Limites de propriété

Périmètre du permis d'aménager

MAR X Marque de marqueur apposé le 31/08/2020

BN Borne ancienne retrouvée le 18/01/2019 et le 29/10/2020

BN Borne nouvelle implantée les 29/10 et 02/11 2020

Tige : T+ Tige filée implantée les 29/10 et 02/11 2020

EU Bloc technique (coffret Gaz-Electricité-boîte aux lettres)

AEP Emplacement éclairage

Note:
Les parties feront leur affaire de toutes les servitudes par destination du père de famille non répétées (canalisations enterrées, etc.).

Application des nouveaux numéros de cadastre suivant le Document d'Arpentage n°257R du 15/06/2020.