

# DEPARTEMENT de l'ESSONNE -91-

## COMMUNE de COURSON MONTELOUP

Opération : Le Clos du Couvent  
Cadastré : section B n°789  
Superficie : 289 m<sup>2</sup>

### PLAN DU LOT 1

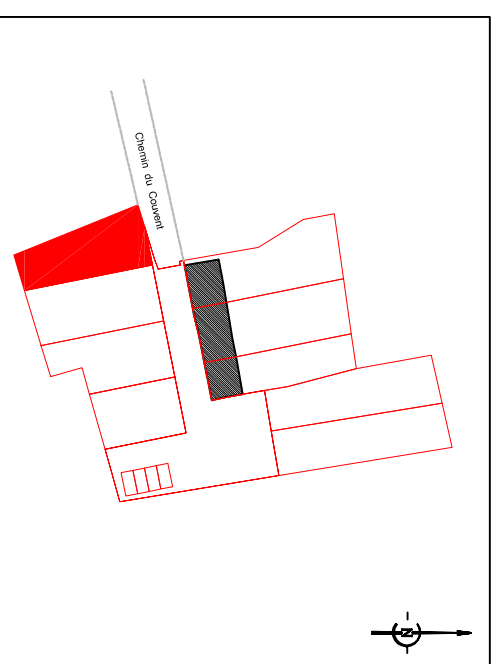

**Lotisseur :**  
A Dourdan, le 04 novembre 2020  
Le lotisseur

**FONCIERE DE LA VALLEE DE CHEVREUSE**  
20 rue Chesneau  
78470 ST REMY LES CHEVREUSE



#### Bureaux d'Etudes



CABINET OLIVIER BLONDEAU  
GÉOMÈTRE EXPERT E.T.P.  
1 rue de la Gaudrée  
91410 Dourdan  
01 64 59 77 45



STUDIO NEMO  
ARCHITECTE  
24 avenue de la Batique  
91140 Villebon-sur-Yvette  
01 60 12 10 16



EVO  
BUREAU D'ÉTUDE  
45 bis rue de Roussigny  
91470 Les Molières  
07 83 46 05 04

Indice	Nature des modifications	Date
A	Edition initiale	04/11/2020

Echelle  
**1/150e**

N° de dossier  
**D19009-SC/Alx**

Fichier informatique  
**D19009\_PA.dwg**

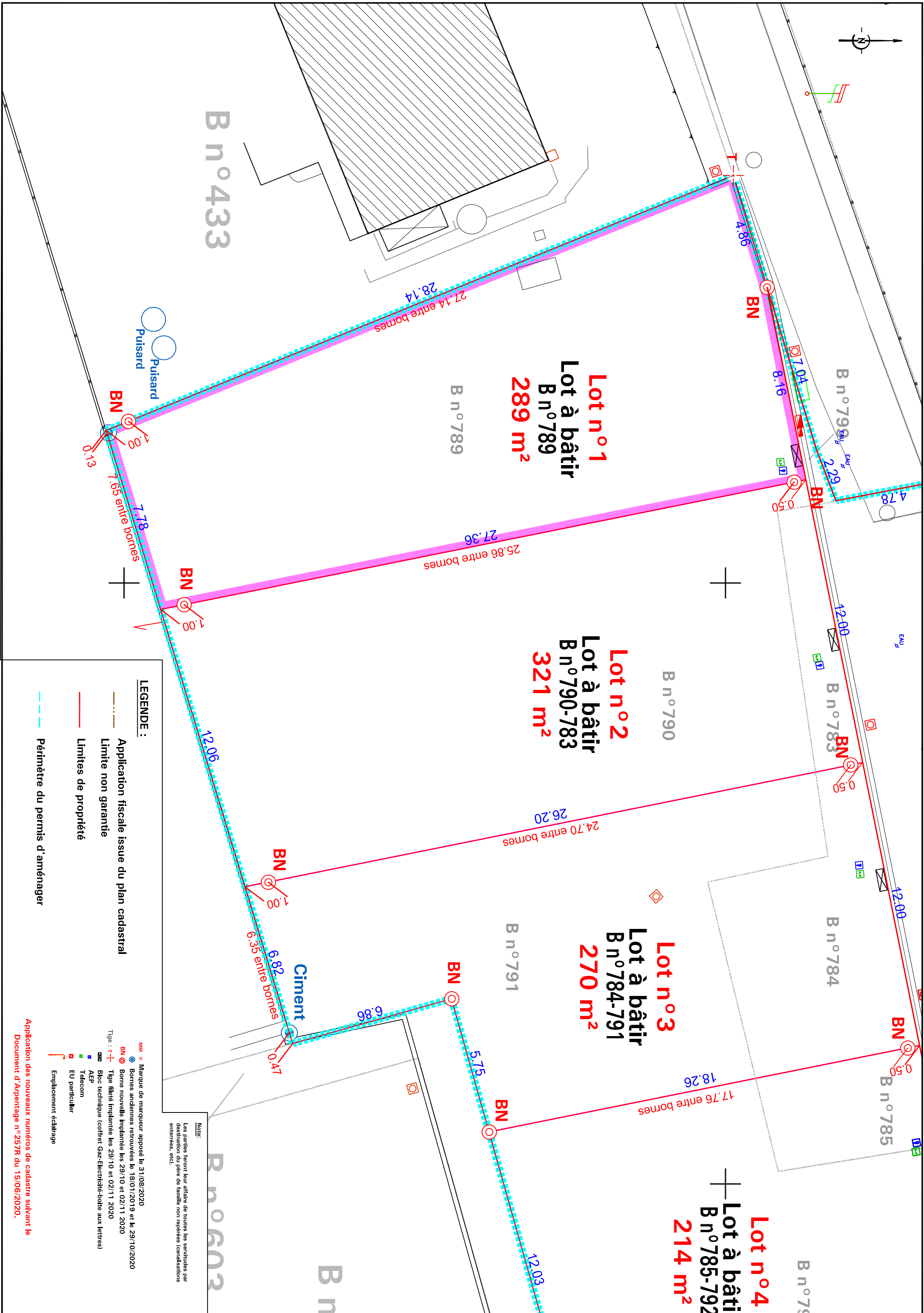
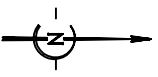

B n°433

B n°789

**Lot n°1**  
**Lot à bâtir**  
**B n°789**  
**289 m²**

B n°790

**Lot n°2**  
**Lot à bâtir**  
**B n°790-783**  
**321 m²**

B n°784

**Lot n°3**  
**Lot à bâtir**  
**B n°784-791**  
**270 m²**

B n°791

**Lot n°4**  
**Lot à bâtir**  
**B n°785-792**  
**214 m²**

B n°79

Puisard  
Puisard

Ciment

**LÉGENDE :**

Application fiscale issue du plan cadastral

Limite non garantie

Limites de propriété

Périmètre du permis d'aménager

M/M x Marqueur de marqueur apposé le 31/08/2020

BN x Borne anciennes retrouvées le 18/01/2019 et le 29/10/2020

BN o Borne nouvelle implantée les 29/10 et 02/11 2020

Type : T+ Tige filée implantée les 29/10 et 02/11 2020

AEP Bloc technique (coffret Gaz-Electricité-boîte aux lettres)

EU particulier

Emplacement éclairage

Nota:  
Les parties feront leur affaire de toutes les servitudes par destination du père de famille non repérées (canalisations enterrées, etc.).

Application des nouveaux numéros de cadastre suivant le Document d'Arpentage n°257R du 15/06/2020.