

# FONCIERE DE LA VALLEE DE CHEVREUSE

## PLAN DE VENTE INDIVIDUEL

Département de l'Essonne  
Commune de  
**SONCHAMP**  
Hameau "La Hunière"  
"Lotissement de 61 Lots"

Lot n° A23  
Superficie du terrain : 295m<sup>2</sup>

Échelle 1/250

Cadastre : Section L n° ...

Les nouveaux numéros cadastraux sont issus :  
du DA de Division n° - du

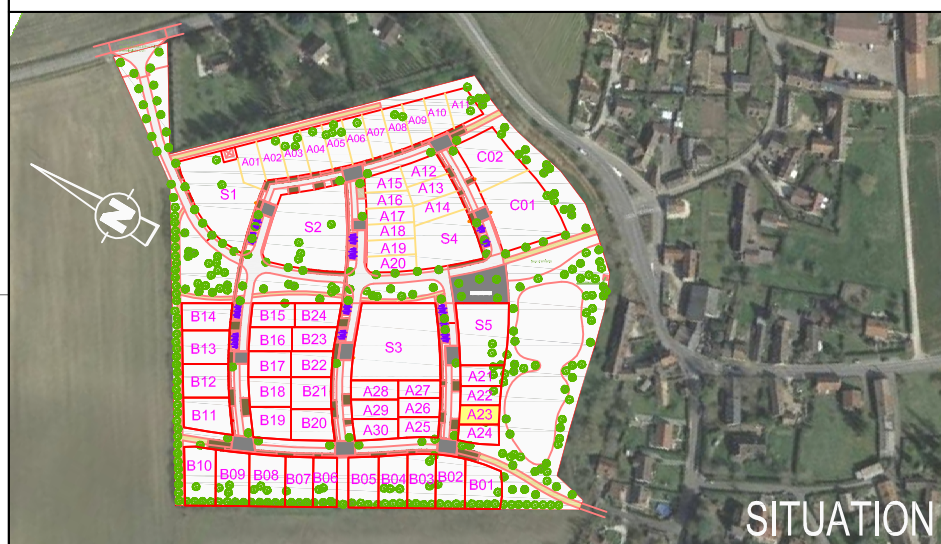

SITUATION

Les cotes et superficies indiquées au présent plan  
ne seront définitives qu'après bornage du Lot

### LEGENDE

Zone d'implantation sous réserve  
du respect de la réglementation  
d'urbanisme en vigueur sur la commune

19.72 Côte périmétrique du Lot

104.46 Côte de nivellement projeté

Voirie

Trottoir

Places de jour à la charge des Acquéreurs,  
à réaliser conformément au disposition de la pièce PA10  
(Deux places minimum par Lot)

Coffrets de Branchement



NOTA :  
La position des branchements et coffrets de raccordement aux réseaux  
est donnée à titre indicative.  
Elle pourra évoluer en fonction des impératifs techniques lors de la réalisation des travaux.  
L'acquéreur devra vérifier les emplacements définitifs pour établir son projet de construction.

Maitre d'Ouvrage



**FONCIERE DE LA  
VALLEE DE CHEVREUSE**  
20 rue Pierre Chesneau  
78470 St-Rémy-lès-Chevreuse

Géomètre B.E.T

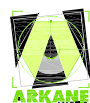

**ARKANE FONCIER**  
Bureau d'Études VRD  
17, grande rue - BP 20023  
91311 MONTLHÉRY Cedex  
Tél. : 01 64 49 55 72 - Fax : 01 64 49 06 64  
E-mail : betvrd@arkane-foncier.fr  
www.arkane-foncier.fr

Dossier n° 171113

Ind.	Date	Resp.	Description
0	05/09/2017	MG/ML	Première émission

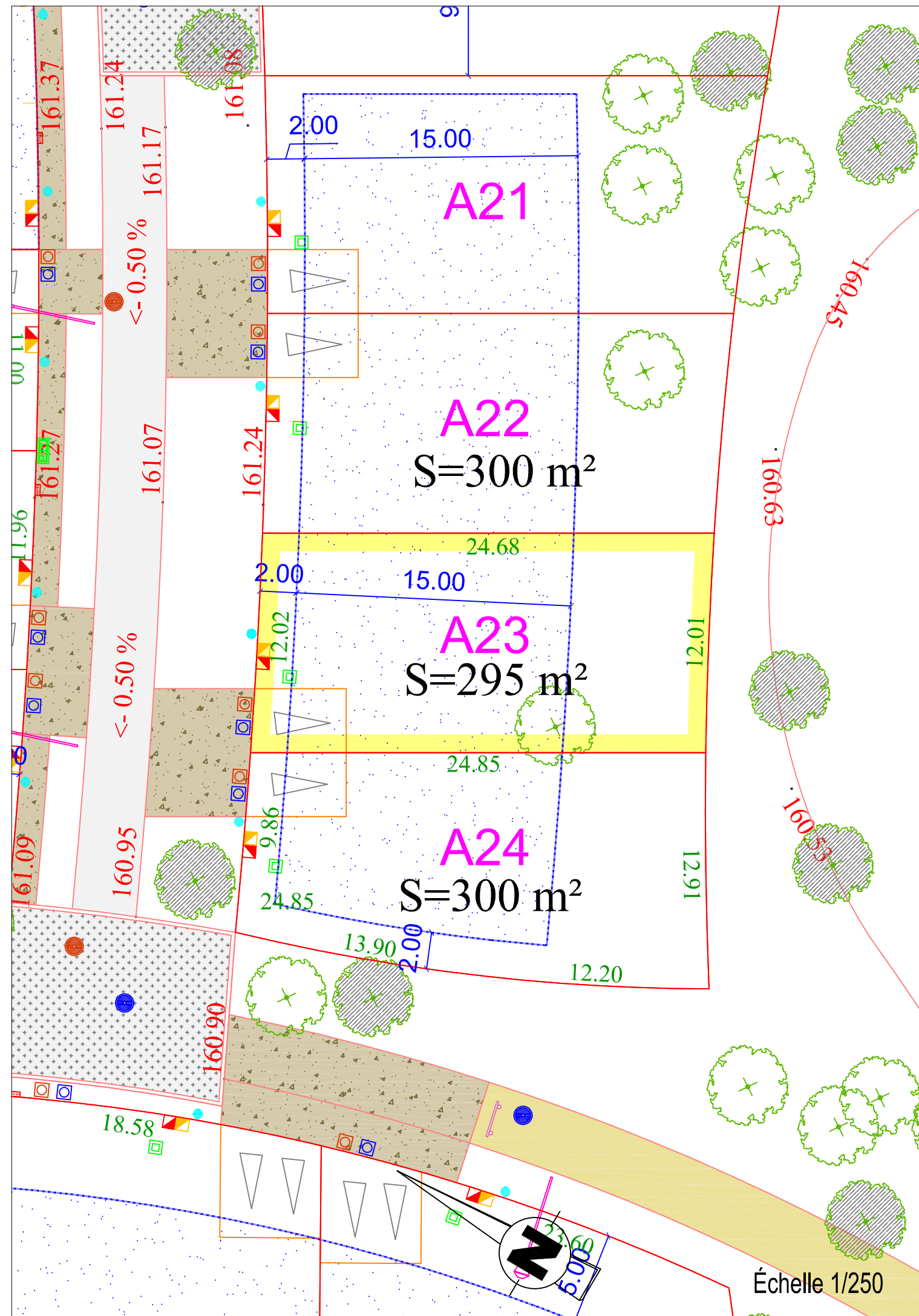

Échelle 1/250